◆ホテルは市内中心部確約◆ローマに６連泊し、バロック芸術巡り・古代ローマ探訪など、日ごとのテーマでご案内◆

往復直行便ビジネスクラスで行く　ローマ６連泊・滞在の旅 8日間

ビジネスクラス利用・特別謝恩企画	
旅行期間	1月19日（金）～1月26日（金）
旅行代金	779,000 円
二人部屋の一人利用追加代金：86,000 円	
（ツインルームまたはダブルルームを確約）	
エコノミークラスでのご参加も承ります。詳しくはお問い合わせ下さい。	

◎利用航空会社：**ITA エアウェイズ・ビジネスクラス**
◎添乗員：羽田空港より全行程同行します。
◎ホテル：スタンダード～ファーストクラスの厳選ホテル。詳しくはお問い合わせ下さい。
◎食事：朝食６回・昼食２回・夕食３回（機内食除く）
◎海外空港諸税：旅行代金に含まれます。
◎最少催行人員：10 名（最大 15 名）
◎旅券の残存有効期間：帰国時３カ月以上

◆旅行代金以外に下記費用を別途申し受けます◆
◎羽田空港使用料・保安サービス料：2,950 円
◎国際観光旅客税：1,000 円
◎燃油サーチャージ目安：49,600 円（2023 年 8 月現在）

ITA エアウェイズ・ビジネスクラス

フルフラットベッドになるレザー製シートは斜めに 1-2-1 で配列。プライバシーを重視した、ゆとりの空間が実現しました。

◆コースのポイント◆

航空会社協力によるビジネスクラス特別謝恩企画。東京～ローマ間往復直行・ビジネスクラス確約ツアーです。冬でも寒さが厳しくないローマにゆったり６連泊。１月下旬の平均最高気温は 13.3 度（東京の３～４月と同じ）。見所多彩なローマを日ごとにテーマを設け（古代ローマ探訪、珠玉のバロック芸術巡り、下町トレステヴェレ地区の散策／自由行動時など）、ご案内します。また、ローマの公共交通機関乗り放題の５日券もご用意。古代と現代が調和する永遠の都ローマをじっくりとご堪能下さい。

ローマ市内地下鉄、バス、トラム、乗り放題！５日券をご用意！

公共交通機関（地下鉄、市内バス、トラム）が乗り放題。切符を買う手間が省け、大変便利。

	都市名	スケジュール
1	東京 ローマ	☆**スーツケースは無料宅配サービス**で、身軽に空港へ。 ■午後（13:35）、羽田空港より、ITA エアウェイズ直行便にて、永遠の都ローマへ。 ■着後、ホテルへ。　**〈ローマ／市内中心部泊〉**
2	ローマ滞在 バロック芸術巡り （コロンナ宮） （バルベリーニ宮）	■終日、公共交通機関を利用し、ローマのバロック芸術を巡ります。**映画「ローマの休日」で有名なコロンナ宮に観光入場**。映画のラストシーンでアン王女の記者会見が行われた壮麗な内装の宮殿です。また、ボッロミーニの傑作サン・カルロ・アッレ・クアットロ・フォンターネ教会◎、ベルニーニの代表作サンタンドレア・アル・クイリナーレ教会◎やラファエロやフィリッポ・リッピなどの巨匠の作品を所蔵する**バルベリーニ宮（国立絵画館）**◎も見学します。 ★昼食は、**生ハムとモッツァレラチーズの前菜とローマ風ピッツァ**をどうぞ。 **〈ローマ／市内中心部泊〉**
3	ローマ滞在 古代ローマの栄光	■終日、公共交通機関を利用し、**二千年の歳月を越えた古代ローマの栄光を辿ります**。ローマの象徴・巨大円形闘技場コロッセオ◎、古代ローマの政治の中心フォロ・ロマーノ◎、高級住宅地跡パラティーノの丘○、古代ローマの中心であったカンピドーリオ広場○にご案内します。 **★週末のガイドツアーでのみ見学が可能な、ネロ帝の黄金宮殿遺跡ドムス・アウレア◎にもご案内します。** ★昼食は、**ローマの名物パスタ・アマトリチャーナ**をどうぞ。 **〈ローマ／市内中心部泊〉**
4	ローマ滞在	■終日、自由行動。ご希望の方は、添乗員が実費にておすすめプランにご案内します。　**〈ローマ／市内中心部泊〉**
5	ローマ滞在 ボルゲーゼ美術館	■午前、自由行動。ご希望の方は、添乗員が実費にて、**カンポ・ディ・フィオーリ広場の賑やかな市場（メルカート）**にご案内します。 ■午後、公共交通機関を利用し、完全予約制の珠玉のプライベート・コレクション、**ボルゲーゼ美術館**◎を訪問。ベルニーニの彫刻やカラヴァッジョの名画などを鑑賞下さい。　**〈ローマ／市内中心部泊〉**
6	ローマ滞在	■終日、自由行動。ご希望の方は、添乗員と公共交通機関を利用し、ローマの下町トラステヴェレ地区の散策へ。コズマーティ様式モザイクが美しいサンタ・マリア・イン・トラステヴェレ聖堂などにご案内します。その後、イタリア産の安全・新鮮な食材を集めた巨大スーパーマーケット「イータリー」にご案内します。（交通費：乗り放題パス利用で無料） **〈ローマ／市内中心部泊〉**
7	ローマ	■午後、ITA エアウェイズ直行便にて、帰国の途へ。　〈機中泊〉
8	東京	■午前（11:20）、羽田空港着。通関後、解散。 **★スーツケースは無料宅配サービス**で、身軽にご自宅へ。

ローマ６連泊

※**観光は、公共交通機関と徒歩にてのご案内となります。予めお含みおき下さい。**
※教会、修道院などは、ミサや巡礼の時期、その他の理由で入場出来ない場合もございます。その場合、代替観光にご案内します。また、観光順序を入れ替えてご案内する場合もございます。

カンピドーリオ広場 ローマ法王パウロ３世の要請で天才ミケランジェロが設計した広場。幾何学模様の広場の奥にはローマ市庁舎、左右にカピトリーニ美術館が建ちます。

サン・カルロ・アッレ・クアットロ・フォンターネ教会
17 世紀のバロック建築家フランチェスコ・ボッロミーニの代表作である教会。幾何学文様のドームなど革新的なアイデアが随所に読取れるバロック建築の最高傑作のひとつと言われます。

フォロ・ロマーノ 紀元前６世紀から紀元３世紀まで、古代ローマの政治・経済・商業の中心地であった場所。

コロンナ宮 貴族の名家コロンナ家の宮殿。映画「ローマの休日」のラストシーンで，アン王女が記者会見に望んだのがここコロンナ宮の大広間です。

コロッセオには入場観光

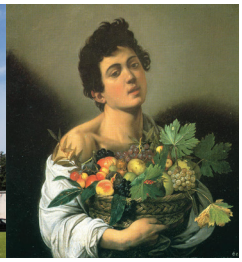

ボルゲーゼ美術館 17 世紀初め建造のボルゲーゼ枢機卿のバロック様式の別荘を利用した美術館。「完全予約制」で、バロック彫刻の巨匠ベルニーニの「アポロとダフネ」や、カラヴァッジョやラファエロの絵画などを所蔵するローマで随一の美術館です。

暴君ネロの黄金宮殿遺跡ドムス・アウレア

「暴君ネロ」として知られるローマ皇帝ネロが建設した黄金宮殿遺跡。広大な敷地に、機械仕掛けでドーム型天井が回転する建物や、人工の川や池がある庭園などが造られました。15 世紀に埋もれた宮殿の一部が発見され、残された壁画や彫刻はルネサンス期の芸術家に大きな影響を与えたといわれます。

見学は週末のガイドツアーでのみ可能。

イヤホンガイド・サービスを使用します。

昼食時、夕食時にドリンク・ウォーターをサービスします。

より快適な、価値ある旅のご案内

●国内線の乗り継ぎについて

◇大阪、名古屋、福岡、札幌などからの国内線でご出発の場合、追加料金にて手配を承ります（一部コースを除く）。料金につきましてはお問い合わせ下さい。（別途、お席の確保が必要となります。）

◇国内線をご利用の場合、国内線の遅延や、乗り継ぎ不可能な時、座席を確保できない時、他の交通機関を利用した時、羽田経由の場合の成田空港までの交通費、宿泊が必要となった時の費用等、ご出発とご帰国時の国内における諸費用はお客様のご負担となります。

●航空機及び移動について

◇利用航空会社は、日本発着便を原則として表示しており、乗り継ぎを必要とする時の航空便や、旅行地で空路移動する場合の航空便は、他の航空会社となることもあります。又、日程表の空路移動表示は出発地と最終目的地のみで示されております。

◇交通機関の遅延や、不通、スケジュール変更等により、目的地での滞在時間の短縮や、訪問地の変更、取り止め等が生じる場合の責任は負いかねますが、出来る限り当初の日程内容に従った旅行サービスをお客様がお受けいただけるよう努力致します。

◇航空便の座席（隣合わせ、窓側、通路側等）については、ご希望に添えない場合もございます。又、座席の混み具合等によりご同伴の方でも隣り合わせのお席にならないこともございます。

◇僻地や列車等での移動でポーターがいない場所では、お客様にご協力をいただきご自身のお荷物をお運びいただくこともございます。

●利用航空機について（日本発着便）

◇ ITA エアウェイズ、KLM オランダ航空、フランス航空、ブリティッシュ・エアウェイズ、ルフトハンザ・ドイツ航空、オーストリア航空、スイス・インターナショナルエアラインズ、スカンジナビア航空、LOT ポーランド航空、フィンランド航空、ターキッシュエアラインズ、エミレーツ航空、カタール航空、全日空、日本航空。

●日程中のマークの読み方

：朝食、：昼食、：夕食、：機内食、：食事なし

◎：入場観光、○：下車観光、△：車窓観光

●時間帯のめやす

04:00 06:00 08:00 12:00 13:00 17:00 19:00 23:00

深夜	早朝	朝	午前	昼	午後	夕刻	夜	深夜

●ご宿泊について

◇お一人で参加され相部屋を希望し、お相手の方が見つからなかった場合は、一人部屋利用追加代金の半額にて、お一人部屋をご利用いただけます。但し、ご出発日の 40 日前までにお申込金のお手続きを完了されたお客様に限ります。尚、相部屋の方の、禁煙・喫煙、同年代などの希望には添えません。また、お申込後「相部屋 ⇒ 一人部屋」へ希望を変更することは原則不可となります。

◇シングル・ルーム（お一人部屋）をご利用の場合、ヨーロッパスタイルのホテルでは、お部屋が手狭だったり浴室の設備がシャワーのみの場合がございます。

◇国によっては、二人部屋のお一人での使用も承ります（別途、追加料金が必要）が、地方都市や混雑状態などによりお一人部屋になることもございます。また、ホテルによっては、ダブルベッドの場合もありますので、ご了承下さい。

◇三名様で一室をご利用の場合は、二人部屋に簡易ベッドを一つ入れた状態でご利用いただくため、お部屋が手狭となります。また、旅行代金の割引もございません。尚、旅行中の一部のホテルで簡易ベッドをご準備できないこともございます。その場合、お一人部屋（追加料金が必要です）をご利用いただくことになります。

◇お部屋のベッドは、二名一室を利用基準に、ベッドが二台のツインルームをご用意しますが、地方都市や、古いヨーロッパスタイルのホテルでは、二つのベッドマットが離れていないジャーマン・ツインタイプのお部屋もございます。

◇バスルーム（浴室）は、地方都市では、お湯の出が悪かったり、シャワーのみのお部屋となります。

◇ホテルの部屋割りは、ホテル側で前もって割当ており、グループやご家族旅行の場合でも、隣室や同階でのお部屋をご用意できないこともございます。又、伝統や格式あるヨーロッパのホテルでは、それなりの雰囲気を味わっていただける反面、部屋により広さや調度品が異なったり、設備面で機能性を欠く場合もございます。

●ビジネス・クラス利用について

◇ビジネス・クラス席をご利用いただける区間は、原則として日本と最初の到着地の長距離フライトです。短距離フライトがエコノミー・クラスとなる場合もございます。また旅行サービス内容（バス、ホテル、食事等）は、航空座席クラスにかかわらずグループと同一になります。

スーツケース無料宅配サービス付き

ご出発時は、ご自宅からご出発の空港まで。ご帰国時は空港からご自宅まで、皆様の大きなスーツケースは無料の宅配サービスでお運びいたします。

昼食時、夕食時にドリンク・ウォーターをサービス

場所によってはガス入りとなる場合もございます。

便利なイヤホン・ガイドサービスを使用

添乗員、ガイドから離れていても説明が聞けるイヤホン・サービスを利用し、密状態を避けます。

●個人情報の取り扱いについて

◇弊社は旅行申込の際にご提出頂いたお申込書に記載された個人の情報に関しましては、お客様と弊社との連絡に利用させて頂く他、当該旅行の実施に関わる関係諸機関へ必要な範囲内で提供させて頂きます。また、弊社の旅行商品の開発、ご案内などで利用させて頂く場合もございます。

●海外渡航関連情報について

◇訪問国によっては、外務省より「海外危険情報」など、渡航に関する情報が出されています。それら情報に関しては以下でご確認下さい。

■外務省海外安全ホームページ http://www.pubanzen.mofa.go.jp/

■厚生労働省海外衛生関連情報 http://www.forth.go.jp/

◇ご協力とお願い◇

団体旅行は、楽しい旅をしていただくためにお客様同士の心配りが大切です。バス移動の際の前方座席の連日の独占は避け、カメラ・ビデオの撮影マナー、喫煙マナー、食事マナーなどに気を配り、お互いに譲り合い、公序良俗を守り、気持ちよく旅ができるよう、皆様のご協力をお願い申し上げます。

●確定した航空会社の便名、ホテル名等は、ご出発日の前日迄にお渡しする確定書面でお知らせ致します。尚、お問い合わせ頂ければ手配状況についていつでもご説　明申し上げます。

ご旅行条件（要旨）ご旅行代金の内訳、お取消料などについて、旅行条件を十分にお読み下さい。

＝＝＝＝＝＝＝＝＝＝＝＝＝＝＝＝＝＝＝＝＝＝＝＝＝＝＝＝＝＝

この旅行は株式会社旅のデザインルーム（以下当社）が企画・募集し実施する企画旅行であり、参加されるお客様は当社と企画旅行契約を締結することになります。当社は旅行日程に従ってお客様が運送・宿泊機関等の旅行に関するサービス（以下旅行サービス）の提供を受けることができるように、手配することを引き受けます。この書面は、旅行業法第 12 条の 4 に定める取引条件説明書面及び同法 12 条の 5 に定める契約書面の一部になります。旅行契約の内容・条件は別途お渡しする旅行条件書（全文）、ご出発前にお渡しする最終日程表（確定書面）によります。お申込の際は、旅行条件書（全文）をお受け取りの上、必ずご確認下さいますようお願い申し上げます。

＝＝＝＝＝＝＝＝＝＝＝＝＝＝＝＝＝＝＝＝＝＝＝＝＝＝＝＝＝＝

●旅行代金に含まれるもの

◇旅行日程に明示した運輸機関の運賃、食事料金、観光料金（バス料金・ガイド料金・入場料）、宿泊料金二名一室を基準）及び税・サービス料、海外空港諸税、スーツケース一個の運搬料金、団体行動中のチップ、添乗員付コースはその同行諸費用。以上の費用は、お客様の都合により、一部利用されなくても原則として払い戻しはいたしません。

●旅行代金に含まれない物

◇上記の他は旅行代金に含まれません。その一部を例示いたします。超過手荷物料金、お一人部屋を利用される場合の追加料金、希望者のみ参加されるオプショナル・ツアーの料金、渡航手続関係諸費用（旅券印紙代、手続代行料金など）、日本国内の空港施設使用料・保安サービス料、国際観光旅客税、燃油サーチャージ、国内におけるご自宅からツアー集合及び解散空港間の交通費・宿泊費、クリーニング代・電報電話料金・ホテルのボーイやメイドへのチップ、日程明示外及び別途追加の飲食費、他一切の個人的性質の諸費用。

●お申し込みに際して

◇旅行中に特別な手配を必要とする方は、お申込みの時にその旨お申し出下さい。コースによっては、ご参加いただけないこともございます。

◇特定の目的又は、特定の旅客層を対象とした旅行については、ご参加いただけない場合もございます。

◇他のお客様に迷惑を及ぼすおそれがあると当社が判断する方のお申込みはお断りすることもございます。

●旅行代金のお支払い

◇旅行代金は、出発日の 21 日前までにお支払い頂きます。

●取消料

旅行解除期日	旅行代金	取消料（お一人）
ピーク時の旅行（41 日前までは不要） ● 40 日前から 31 日前までの取消し		旅行代金の 10% （限度額 5 万円）
その他の期間の旅行（31 日前迄不要） ● 30 日前から 21 日前迄の取消し	30 万円以上	５０，０００円
	15 万円以上 30 万円未満	３０，０００円
	15 万円未満	２０，０００円
以下は全ての旅行に適用 ● 20 日前から 3 日前までの取消し		旅行代金の 20%
●前々日から当日		旅行代金の 50%
●無連絡不参加及び旅行開始後		旅行代金の 100%

●**「ピーク時」とは** 12/20 ～ 1/7、4/27 ～ 5/6 及び 7/20 ～ 8/31 をいいます。

●**取消料の対象なるお支払い対象旅行代金とは**、旅行代金と追加代金（一人部屋利用追加代金・航空機の等級変更による差額など）の合計額です。

●同部屋予定の方の取消に伴う一人部屋追加代金について

◇配偶者・友人など同部屋予定のお相手の方がお取消しされた場合、結果的にお一人でお部屋を利用することになる方は、一人部屋利用追加代金のお支払いが必要となります。

●旅行条件・旅行代金の基準

◇この旅行条件は 2023 年 8 月 30 日を基準としております。また旅行代金は 2023 年 8 月 30 日現在有効な航空運賃・適用規則に基づいて算出しています。尚、旅行代金の変更について定めた当社約款第１３条第１項から第４項の適用に関し、幅運賃制である IIT 運賃（個人包括旅行運賃）を適用した旅行は、幅の範囲内での航空運賃の増額又は減額があっても当該旅行の代金の変更は致しません。詳細については、当社の旅行業約款をご覧下さい。又、当社はいかなる場合でも旅行の再実施は致しません。

●旅程保証

◇旅行日程に重要な変更が行われた場合は、旅行業約款の規定により、その変更の内容により変更補償金をお支払い致します。

この条件に定めのない事項は当社旅行業約款によります。
当社旅行業約款をご希望の方は、当社にご請求下さい。

◆◆お申し込みからご出発まで◆◆

1）**お問い合わせ**：ご関心お持ちのコースをお電話またはメールでお知らせ下さい。詳しい日程やご旅行条件が記載されたパンフレットをお送りいたします。

2）**お申込み手続き**：ご希望のツアーの残席状況をご確認の上、お電話でご予約下さい。その後、5 日以内に「お申込書」をお送り下さい。あわせて「お申込金」５万円（ご旅行代金 30 万円未満のツアーの場合は３万円）を弊社口座にお振込み下さい。「お申込書の提出」と「お申込金の入金」をもって正式申込みとなります。

3）**残金のお手続き、保険・査証手続き**：旅行代金はご出発の２１日前までにお支払い下さい。査証が必要なコースにお申し込みの方は、旅券など必要書類を当社までお送り下さい。

4）**旅程表などの送付**：確定した航空会社の便名や発着時間、宿泊ホテル名、ご集合の案内、ご旅行先の現地事情（旅先の気温、服装、携行品、通貨）などをひとまとめにした『旅程表』をご出発の７日前までにお送りいたします。

5）**スーツケース無料宅配サービス**：弊社指定の業者が皆様のスーツケースを空港までお届けいたします。ご出発当日は、機内持込の手荷物のみで身軽に空港までお出かけ下さい。

6）**同行添乗員よりお電話**：ご出発の２～３日前に、お世話させていただく添乗員より皆様に最終打合せのお電話を差し上げます。ご旅行に先立ち、ご不明な点などございましたらご遠慮なくご質問下さい。

7）**いよいよご出発**：お忘れ物のないように、集合場所に余裕をもってお出掛け下さい。

●**旅行業務取扱管理者とは**、お客様の旅行を取り扱う営業所での取引の責任者です。担当者からの説明にご不明な点がございましたらご遠慮なく、下記旅行業務取扱管理者にご質問下さい。

株式会社 旅のデザインルーム

JATA正会員・ 観光庁長官 登録旅行業第288号

ホームページ http://www.tabideza.co.jp

☎東京（03）3567－9191　☎大阪（06）6201－0831

〒104-0061 東京都中央区銀座 2-6-8 日本生命銀座ビル７階 総合旅行業務取扱管理者 中川 泰三

〒530-0005 大阪市北区中之島 2-3-18 中之島フェスティバルタワー17 階 総合旅行業務取扱管理者 木下 正人

営業時間：月曜日～金曜日／09：30～18：00、土曜日／10：00～15：30（日曜日・祝日は休業日）